



LV WOZ: toekomstvaste sleutels bij subjecten

25-04-2024

Annemiek & Ruud

Inleiding en doel van deze presentatie

- Achtergrond
- Toekomstvaste sleutels, welke zijn dit
- Komende maanden

- Verduidelijkingsvragen via de chat.
- annemiek.droogh@waarderingskamer.nl



StatusBeschikking

- Op verzoek van bronhouders is de lijst uitgebreid
- Voor wpd 2023 nog niet verplicht
- Uniform gebruik heeft tot gevolg dat we eenduidige kengetallen kunnen publiceren over het aantal bezwaren

01	beschikking genomen
02	vernietiging beschikking
03	herzieningsbeschikking
04	beschikking vernietigd, onjuiste afbakening
05	beschikking vernietigd, onjuiste belanghebbende
06	informeel bezwaar in behandeling genomen
07	informeel bezwaar afgehandeld, beschikking gehandhaafd
08	vastgestelde waarde veranderd na informeel bezwaar
09	pro-forma bezwaar ingediend
10	bezwaar ingediend
11	bezwaar afgehandeld, beschikking gehandhaafd
12	bezwaar afgehandeld, vastgestelde waarde veranderd
13	waarde ambtshalve verminderd
14	bezwaar ingetrokken, beschikking gehandhaafd
15	bezwaar ingetrokken, vastgestelde waarde veranderd
16	vastgestelde waarde veranderd na betrokkenheid in procedure andere belanghebbende
20	beroep aangetekend
21	uitspraak beroep, beschikking gehandhaafd
22	uitspraak beroep, vastgestelde waarde veranderd
23	hoger beroep aangetekend
24	uitspraak hoger beroep, beschikking gehandhaafd
25	uitspraak hoger beroep, vastgestelde waarde veranderd
26	beroep ingetrokken, beschikking gehandhaafd
27	beroep ingetrokken, vastgestelde waarde veranderd
28	vastgestelde waarde veranderd na betrokkenheid in beroep andere belanghebbende
30	cassatie ingesteld
31	arrest Hoge Raad, beschikking gehandhaafd
32	arrest Hoge Raad, vastgestelde waarde veranderd
33	arrest Hoge Raad, geding verwezen
99	waarde te gebruiken voor voorlopige aanslag

Stroomschema's

- Stroomschema's
- [Tellingen bezwaren in de LV WOZ](#)
- Release geïnstalleerd

3.1. Schema indienen (formeel en informeel) bezwaar

Dit schema omvat naast het registreren van het indienen van een formeel of informeel bezwaar ook de registratie naar aanleiding van het afhandelen van een informeel bezwaar en het afhandelen van een pro-forma bezwaar (zonder nadere motivering)

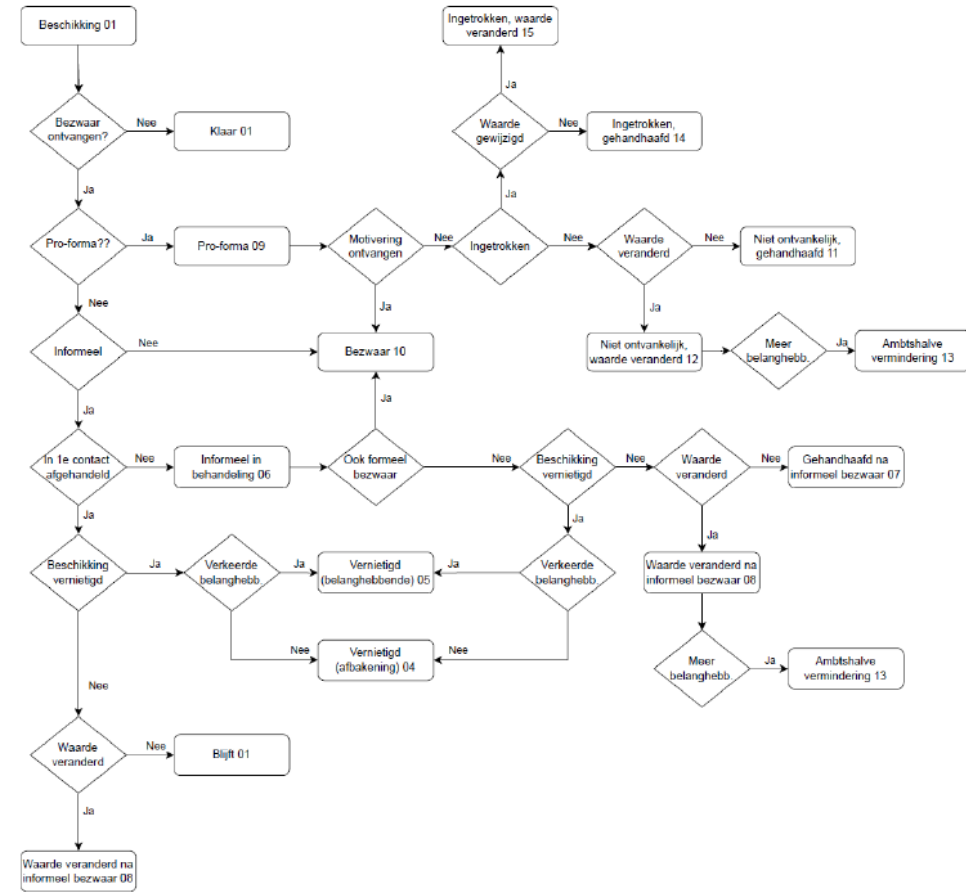

Beroepzaken altijd registreren

Beroepen altijd registreren!

Chatvragen?



Achtergrond toekomstvaste sleutels

- Achtergrond
 - Bronhouders ervaren problemen met belanghebbende gegevens bij WOZ-synchronisatieberichten
 - Afnemers ervaren problemen door het ontbreken van de inhoudelijke sleutels

Dit heeft tot een visie geleid voor de toekomst (IMWOZ 2.0)

1. anders registreren door een andere wijze van modelleren
2. sleutels moeten veel eenduidiger

Toekomstvastе sleutels, praktisch aan de slag

*In de tussentijd wordt gekeken naar oplossingen op kortere termijn.
Wat wel mogelijk is.*

- Toelichting: [opruimen subjecten zonder toekomstvastе sleutel](#)
- Werkwijze leverancier volgen

Wat zijn de toekomstvastе sleutels

- Natuurlijke persoon (NPS):
 - Burgerservicenummer (BSN)
 - anp.identificatie
- Niet-Natuurlijke persoon (NNP):
 - Rechtspersonen Samenwerkingsverbanden informatienummer (RSIN)
 - ann.identificatie
- Vestiging (VES):
 - vestigingsnummer

Definitie anp.identificatie en ann.identificatie

Naam	Nummer ander natuurlijk persoon of ander niet-natuurlijk persoon
Definitie	Het door de gemeente uitgegeven unieke nummer voor een niet in de BRP (RNI) ingeschreven natuurlijk persoon of een niet in het Handelsregister ingeschreven rechtspersoon.
Datatype	Numeriek, niet negatief
Lengte	17
Reguliere expressie	[0-9]{17}
Toelichting	Unieke aanduiding van subject dat niet is ingeschreven in BRP (RNI) of Handelsregister. Viercijferige gemeentecode gevolgd door een volgnummer van 13 cijfers met voorloopnullen.

Chatvragen?



Toekomstvast sleutels

- **Altijd** een attribuut voor de toekomstvast sleutel in het bericht naar de LV WOZ
- Toekomstvast sleutel is “leeg”
 - geenWaarde,
 - waardeOnbekend

WOZ-object: 009000000112 Dykfinne 10 9216XL Oudega

Terug

WOZ-objectnummer:	009000000112	<u>Aanduiding</u>	
Status:	0 (Actief)	NummeraanduidingID:	0090200000612941
Grondoppervlakte:	3044	Naam openbare ruimte:	Dykfinne
Gebruikscodes:	10 (Woning dienend tot hoofdverblijf)	Straatnaam (verkort):	Dykfinne
Code gebouwd of ongebouwd:	G (Gebouwd)	Huisnummer:	10
Meegetaxeerde oppervlakte gebouwd:		Huisletter:	
OZB-vrijstelling:	0 (OZB gelijk aan WOZ-waarde)	Huisnummertoevoeging:	
Verantwoordelijke gemeente:	0090 (Smallingerland)	Postcode:	9216XL
Ingangsdatum:	01-01-2009	Woonplaats:	Oudega
Einddatum:		Locatieomschrijving:	

 Historie WOZ-object +

 Beschikkingen voor: 009000000112 Waardepeildatum: 01-01-2023 € 429.000 +

 Belanghebbende: Eigenaar en Gebruiker: Mijnheer ×

Soort belanghebbende	Zakelijk-rechtcode	Type subject	Identificatie	Naam	Status belang	Begin relatie	Eind relatie
Eigenaar	VE	Natuurlijk persoon	25	Mijnheer	0 (Actief)	25-08-2014	
Gebruiker		Natuurlijk persoon	25	Mijnheer	0 (Actief)	25-08-2014	
Eigenaar	VE	Natuurlijk persoon		Mijnheer	8 (Beëindigd)	01-01-2011	25-08-2014
Gebruiker		Natuurlijk persoon	2	Mevrouw	8 (Beëindigd)	01-01-2009	25-08-2014
Eigenaar	VE	Natuurlijk persoon	52	Mevrouw	8 (Beëindigd)	01-01-2009	01-01-2011

LV WOZ scherm



Historie WOZ-object +

Beschikkingen voor: 009000000180 Waardepeildatum: 01-01-2023 € 397.000 ×

Waardepeildatum	Ingangsdatum waarde	Vastgestelde waarde	Status beschikking	Type subject	Identificatie	Naam	Begin Relatie	Ind Relatie
01-01-2023	01-01-2024	€ 397.000	01 (Beschikking genomen)	Natuurlijk persoon	38 🔍	Mijnheer >	30-01-2024	>
01-01-2023	01-01-2024	€ 397.000	01 (Beschikking genomen)	Niet-natuurlijk persoon	Waarde onbekend 🔍	Kerkvoogdij >	30-01-2024	>

Aanpak toevoegen toekomstvaste sleutels

- Actueel en historie
- WOZSUB relatie (heeftBelanghebbende)
- WRDSUB relatie (isBeschiktVoor)
- BSN en SoFiNummer aan elkaar gelijk

Aantal relaties (WOZSUB en WRDSUB)

	Aantal gemeenten	geen sleutel WOZSUB	geen sleutel WRDSUB	BSN ongelijk SoFinummer WOZSUB	BSN ongelijk SoFinummer WRDSUB
Totaal Nederland	342	297.048	1.131.038	5.163	48.870
Aangeschreven organisatie	13	155.227	495.917	2.581	35.883
Aantal gemeenten met nul fouten	72	0	0	0	0

	Aantal gemeenten	geen sleutel WOZSUB	geen sleutel WRDSUB	BSN ongelijk SoFinummer WOZSUB	BSN ongelijk SoFinummer WRDSUB
Totaal Nederland	342	141.143	687.217	3.927	42.642
Aangeschreven organisatie	13	37.763	170.894	2.419	34.886
Aantal gemeenten met nul fouten	73	0	0	0	0

Aantal relaties (WOZSUB en WRDSUB)

verschil 28-6-2023 en 1-4-2024	Aantal gemeenten	geen sleutel WOZSUB	geen sleutel WRDSUB	BSN ongelijk SoFinummer WOZSUB	BSN ongelijk SoFinummer WRDSUB
Totaal Nederland	267	-155.905	-443.821	-1.236	-6.228
Aangeschreven organisatie	13	-117.464	-325.023	-162	-997
Aantal gemeenten met nul fouten	73	0	0	0	0

percentage resteert	Aantal gemeenten	geen sleutel WOZSUB	geen sleutel WRDSUB	BSN ongelijk SoFinummer WOZSUB	BSN ongelijk SoFinummer WRDSUB
totaal Nederland	79%	47%	61%	76%	87%

Vier opruimacties

- Geen sleutel in WOZSUB (heeftBelanghebbende)
- Geen sleutel in WRDSUB (isBeschiktVoor)
- BSN ongelijk aan SoFinummer in WOZSUB
- BSN ongelijk aan SoFinummer in WRDSUB

Waarom zo veel ontbrekende toekomstvaste sleutels

	Aantal gemeenten	geen sleutel WOZSUB	geen sleutel WRDSUB	BSN ongelijk SoFinummer WOZSUB	BSN ongelijk SoFinummer WRDSUB
Totaal Nederland	342	141.143	687.217	3.927	42.642
Aangeschreven organisatie	13	37.763	170.894	2.419	34.886
Aantal gemeenten met nul fouten	73	0	0	0	0

- Elke relatie afzonderlijk.
- Volledige historie!

- MSUB bericht (mutatie subject)
- Synchronisatiebericht

- Let op de werkwijze van uw leverancier!

WOZSUB: overzicht ontbrekende toekomstvaste sleutels

Automatisch opslaan 0402_Hilversum_Uitval_Tab1_2_3_4.xlsx Zoeken Annemiek Droogh

Bestand Start Invoegen Tekenen Pagina-indeling Formules Gegevens Controleren Beeld Automatiseren Help Acrobat

Plakken Calibri 11 A A B I U Lettertype Klambord Lettertype Uittijning Getal Stijlen Cellen Bewerken

H10

	A	B	C	D	E	F	G	H	I	J	K	L	M	N	O	P	Q	R	S	T	U	V	W	X	Y	Z	AA	
1	SV_cod	gemee	gemee	wozOb	verant	natuur	BSN	geslach	anp_id	natuur	natuur	nietNa	RSIN	statuta	ann_id	nietNa	vestigir	vestigir	handel	vestigir	vestigir	soort_k	Label_C	Label_E	Label_A	Label_I	Label_I	
2	0556	0556	Maassluis	05560000	0556							NNP		N. Hollaar		055600600						G	0	0	1	0	0	
3	0556	0556	Maassluis	05560000	0556							NNP		Van Boxtel		055600421						G	0	0	0	0	1	
4	0556	0556	Maassluis	05560000	0556							NNP		S. van Me		055600271						G	0	0	1	0	0	
5	0556	0556	Maassluis	05560000	0556							NNP		M.Oweiss		055600612						G	0	0	1	0	0	
6	0556	0556	Maassluis	05560000	0556							NNP		V.V.Vorot		055600336						G	0	0	1	0	0	
7	0556	0556	Maassluis	05560000	0556							NNP		D.M. Brok		055600419						G	0	0	1	0	0	
8	0556	0556	Maassluis	05560002	0556							NNP		Atlasprofi		055600477						M	0	0	1	0	0	
9	0556	0556	Maassluis	05560000	0556													YES		Stichting	002780513	05560034E	E	0	0	1	0	0
10	0556	0556	Maassluis	05560000	0556													YES		Stichting	002780513	05560034E	E	0	0	1	0	0
11	0556	0556	Maassluis	05560000	0556													YES		Stichting	002780513	05560034E	E	0	0	1	0	0
12	0556	0556	Maassluis	05560000	0556													YES		Stichting	002780513	05560034E	E	0	0	1	0	0
13	0556	0556	Maassluis	05560000	0556													YES		Stichting	002780513	05560034E	E	0	0	1	0	0
14	0556	0556	Maassluis	05560000	0556													YES		Stichting	002780513	05560034E	E	0	0	1	0	0
15	0402	0402	Hilversum	04020001	0402									Bierman		040223654						E	0	0	1	0	0	
16	0402	0402	Hilversum	04020001	0402									Ravensloc		040224810						G	0	0	1	0	0	
17	0402	0402	Hilversum	04020001	0402									Taxt-Bass		040237852						E	0	0	1	0	0	

Tab1 Tab2 Tab3 Tab4

Gereed Toegankelijkheid: alles in orde Weergave-instellingen 100%

WOZSUB: overzicht ontbrekende toekomstvaste sleutels

- Samenwerkingsverband code
- Verantwoordelijke gemeentecode
- Verantwoordelijke gemeentenaam
- WOZ-objectnummer
- Natuurlijke persoon entiteittype (NPS)
- BSN
- Geslachtsnaam
- anp.identificatie
- Natuurlijke persoon soFiNummer
- aanvullingSoFiNummer
- Soort belanghebbende
- NNP entiteittype
- RSIN (inn_nnpld)
- Statutaire naam
- ann.identificatie
- aanvullingSoFiNummer
- VES entiteittype
- Vestigingsnummer
- Handelsnaam
- Vestiging soFiNummer
- aanvullingSoFiNummer

WOZSUB: labels als hulpmiddel

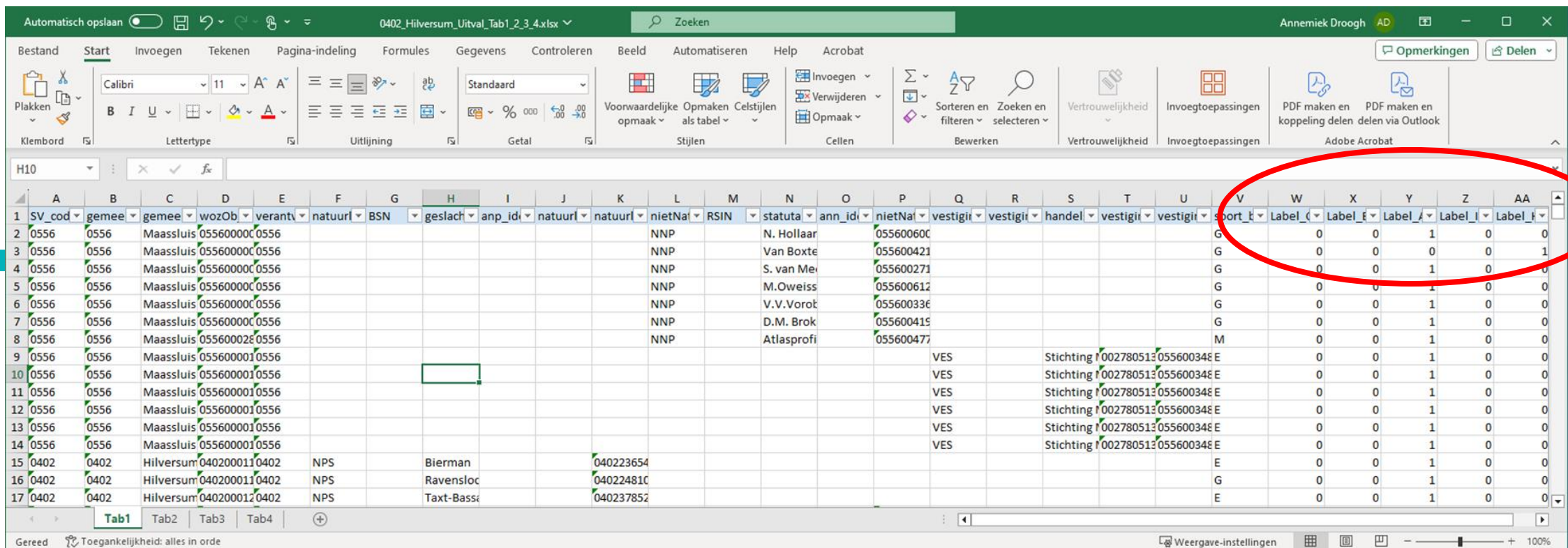

The screenshot shows an Excel spreadsheet with the following columns: SV_cod, gemeel, gemeel, wozOb, verant, natuurl, BSN, geslacht, anp_id, natuurl, natuurl, nietNa, RSIN, statuta, ann_id, nietNa, vestigir, vestigir, handel, vestigir, vestigir, sport_k, Label_C, Label_E, Label_A, Label_I, Label_H. A red circle highlights the 'Label' columns (Label_C, Label_E, Label_A, Label_I, Label_H).

	A	B	C	D	E	F	G	H	I	J	K	L	M	N	O	P	Q	R	S	T	U	V	W	X	Y	Z	AA
1	SV_cod	gemeel	gemeel	wozOb	verant	natuurl	BSN	geslacht	anp_id	natuurl	natuurl	nietNa	RSIN	statuta	ann_id	nietNa	vestigir	vestigir	handel	vestigir	vestigir	sport_k	Label_C	Label_E	Label_A	Label_I	Label_H
2	0556	0556	Maassluis	05560000C	0556							NNP		N. Hollaar		05560060C					G	0	0	1	0	0	
3	0556	0556	Maassluis	05560000C	0556							NNP		Van Boxtel		05560042I					G	0	0	0	0	1	
4	0556	0556	Maassluis	05560000C	0556							NNP		S. van Mei		05560027I					G	0	0	1	0	0	
5	0556	0556	Maassluis	05560000C	0556							NNP		M.Oweiss		055600612					G	0	0	1	0	0	
6	0556	0556	Maassluis	05560000C	0556							NNP		V.V.Vorok		05560033E					G	0	0	1	0	0	
7	0556	0556	Maassluis	05560000C	0556							NNP		D.M. Brok		055600415					G	0	0	1	0	0	
8	0556	0556	Maassluis	05560002E	0556							NNP		Atlasprofi		055600477					M	0	0	1	0	0	
9	0556	0556	Maassluis	05560000I	0556												VES		Stichting	002780513	05560034E	E	0	0	1	0	0
10	0556	0556	Maassluis	05560000I	0556												VES		Stichting	002780513	05560034E	E	0	0	1	0	0
11	0556	0556	Maassluis	05560000I	0556												VES		Stichting	002780513	05560034E	E	0	0	1	0	0
12	0556	0556	Maassluis	05560000I	0556												VES		Stichting	002780513	05560034E	E	0	0	1	0	0
13	0556	0556	Maassluis	05560000I	0556												VES		Stichting	002780513	05560034E	E	0	0	1	0	0
14	0556	0556	Maassluis	05560000I	0556												VES		Stichting	002780513	05560034E	E	0	0	1	0	0
15	0402	0402	Hilversum	040200011	0402	NPS		Bierman			040223654										E	0	0	1	0	0	
16	0402	0402	Hilversum	040200011	0402	NPS		Ravensloc			04022481C											G	0	0	1	0	0
17	0402	0402	Hilversum	040200012	0402	NPS		Taxt-Bass			040237852											E	0	0	1	0	0





WOZSUB: wat betekenen de labels

Geen sleutel in WOZSUB (heeftBelanghebbende)

- **Label C:** dezelfde NPS komt in WOZNPS van hetzelfde WOZ-object nogmaals voor en dan met een gevuld BSN
- **Label B:** in WRDNPS is hetzelfde subject aanwezig en daar met gevuld BSN.
- **Label A:** in WOZNPS als in WRDNPS is de sleutel 'leeg' (geenWaarde/waardeOnbekend)
- **Label H:** subject komt wel voor in WOZNPS niet in WRDNPS
- **Label i:** BSN, SoFiNummer en aanvullingSoFiNummer zijn 'leeg'.

WOZSUB: voorbeeld label C

Belanghebbende: Eigenaar en Gebruiker: mevrouw JC van der Meijden

Soort belanghebbende	Zakelijk-rechtcode	Type subject	Identificatie	Naam	Status belang	Begin relatie	Eind relatie
Gebruiker		Natuurlijk persoon	83 	mevrouw JC van der Meijden 	0 (Actief)	01-01-2018	
Eigenaar	VE	Natuurlijk persoon		mevrouw JC van der Meijden 	0 (Actief)	17-10-2014	

WOZSUB: voorbeeld label C

Belanghebbende: Eigenaar en Gebruiker: Mijnheer B. Swaans

×

Soort belanghebbende	Zakelijk-rechtcode	Type subject	Identificatie	Naam	Status belang	Begin relatie	Eind relatie
Eigenaar	VE	Natuurlijk persoon	23	Mijnheer B. Swaans	0 (Actief)	28-02-2018	
Gebruiker		Natuurlijk persoon	23	Mijnheer B. Swaans	0 (Actief)	28-02-2018	
Eigenaar	VE	Natuurlijk persoon	08	Mijnheer B.K.M.R. De Brabander	8 (Beëindigd)	01-01-2015	28-02-2018
Gebruiker		Natuurlijk persoon	08	Mijnheer B.K.M.R. De Brabander	8 (Beëindigd)	01-01-2015	28-02-2018
Eigenaar	VE	Natuurlijk persoon		Mijnheer B.K.M.R. de Brabander	8 (Beëindigd)	01-01-2013	01-01-2015
Gebruiker		Natuurlijk persoon		Mijnheer B.K.M.R. de Brabander	8 (Beëindigd)	01-01-2013	01-01-2015
Eigenaar	VE	Natuurlijk persoon		Mevrouw/Mijnheer B.K.M.R. de Brabander	8 (Beëindigd)	01-01-2011	01-01-2015

Subject details

Type subject	Identificatie	Naam	Geboortedatum	Adres	Datum einde synchronisatie
Natuurlijk persoon	08	Mijnheer B.K.M.R. De Brabander			28-02-2018

Chatvragen?



WRDSUB: overzicht ontbrekende toekomstvaste sleutels

Automatisch opslaan 0984_Venray_Uitval_Tab1_2_3_4.xlsx Zoeken Annemiek Droogh

Bestand Start Invoegen Teken Pagina-indeling Formules Gegevens Controleren Beeld Automatiseren Help Acrobat

Calibri 11 A⁺ A⁻ Plakken Klembord Lettertype Uitlijning Samenvoegen en centreren Getal Stijlen Voorwaardelijke opmaak Opmaken als tabel Celstijlen Invoegen Verwijderen Opmaak Cellen Sorteren en filteren Zoeken en selecteren Vertrouwelijkheid Invoegtoepassingen PDF kopp

	A	B	C	D	E	F	G	H	I	J	K	L	M	N	O	P	Q	R	S	T	U	V	W	X	Y	Z	AA	AB	AC	
	SV_cod	geme	geme	wozOb	waarde	ingang	verantv	natuurl	BSN	g	anp_id	natuurl	n	nietNat	RSIN	st	ann_id	ni	vestigir	vestigir	h	vestigir	v	Label_f	Label_e	Label_t	Label_A	Label_C	Label_J	
2	0984	0984	Venray	09840000C	20120101	20130101	0984							NNP		Fleur		0984							1	0	0	0	0	0
3	0984	0984	Venray	09840000C	20090101	20100101	0984							NNP		Van f		0984							0	1	0	0	0	0
4	0984	0984	Venray	09840000C	20110101	20120101	0984							NNP		Bout		0984							0	0	0	1	0	0
5	0984	0984	Venray	09840000C	20160101	20170101	0984							NNP		Stich		0984							0	0	1	0	0	0
6	0984	0984	Venray	09840000C	20150101	20160101	0984							NNP		Stich		0984							0	1	0	0	0	0
7	0984	0984	Venray	09840000C	20230101	20240101	0984	NPS		Bonj			0984												0	0	0	1	0	0
8	0984	0984	Venray	09840000C	20220101	20230101	0984	NPS		Bonj			0984												0	0	0	1	0	0
9	0984	0984	Venray	09840000C	20210101	20220101	0984	NPS		Bonj			0984												0	0	0	1	0	0
10	0984	0984	Venray	09840000C	20200101	20210101	0984	NPS		Bonj			0984												0	0	0	1	0	0
11	0984	0984	Venray	09840000C	20190101	20200101	0984	NPS		Bonj			0984												0	0	0	1	0	0
12	0984	0984	Venray	09840000C	20180101	20190101	0984	NPS		Erve			0984												0	0	0	1	0	0
13	0984	0984	Venray	09840000C	20170101	20180101	0984	NPS		Erve			0984												0	0	0	1	0	0
14	0984	0984	Venray	09840000C	20160101	20170101	0984	NPS		Erve			0984												0	0	0	1	0	0
15	0984	0984	Venray	09840000S	20190101	20200101	0984												VES		Zij Fe		0984	0	0	0	0	1	0	0
16	0984	0984	Venray	09840000S	20180101	20190101	0984												VES		Zij Fe		0984	0	0	0	0	1	0	0

WRDSUB: overzicht ontbrekende toekomstvaste sleutels

- WOZ-objectnummer
- Waardepeildatum
- ingangsdatumWaarde
- Verantwoordelijke gemeentecode
- Natuurlijke persoon entiteittype (NPS)
- BSN
- Geslachtsnaam
- anp.identificatie
- Natuurlijke persoon soFiNummer
- aanvullingSoFiNummer
- NNP entiteittype
- RSIN (inn_nnpld)
- Statutaire naam
- ann.identificatie
- aanvullingSoFiNummer
- VES entiteittype
- Vestigingsnummer
- Handelsnaam
- Vestiging soFiNummer
- aanvullingSoFiNummer

WRDSUB: labels als hulpmiddel

The screenshot shows an Excel spreadsheet with the following data:

	A	B	C	D	E	F	G	H	I	J	K	L	M	N	O	P	Q	R	S	T	U	V	W	X	Y	Z	AA	AB	AC
1	SV_cod	gemeel	gemeel	wozOb	waarde	ingang	verant	natuurl	BSN	gi	anp_id	natuurl	n	nietNa	RSIN	st	ann_id	n	vestig	vestig	h	vestig	v	Label_E	Label_E	Label_E	Label_A	Label_C	Label_J
2	0984	0984	Venray	09840000C	20120101	20130101	0984							NNP		Fleur		0984					1	0	0	0	0	0	
3	0984	0984	Venray	09840000C	20090101	20100101	0984							NNP		Van I		0984					0	1	0	0	0	0	
4	0984	0984	Venray	09840000C	20110101	20120101	0984							NNP		Bout		0984					0	0	0	0	1	0	
5	0984	0984	Venray	09840000C	20160101	20170101	0984							NNP		Stich		0984					0	1	0	0	0	0	
6	0984	0984	Venray	09840000C	20150101	20160101	0984							NNP		Stich		0984					0	1	0	0	0	0	
7	0984	0984	Venray	09840000C	20230101	20240101	0984	NPS		Bonj			0984										0	0	0	0	1	0	
8	0984	0984	Venray	09840000C	20220101	20230101	0984	NPS		Bonj			0984										0	0	0	0	1	0	
9	0984	0984	Venray	09840000C	20210101	20220101	0984	NPS		Bonj			0984										0	0	0	0	1	0	
10	0984	0984	Venray	09840000C	20200101	20210101	0984	NPS		Bonj			0984										0	0	0	0	1	0	
11	0984	0984	Venray	09840000C	20190101	20200101	0984	NPS		Bonj			0984										0	0	0	0	1	0	
12	0984	0984	Venray	09840000C	20180101	20190101	0984	NPS		Erve			0984										0	0	0	0	1	0	
13	0984	0984	Venray	09840000C	20170101	20180101	0984	NPS		Erve			0984										0	0	0	0	1	0	
14	0984	0984	Venray	09840000C	20160101	20170101	0984	NPS		Erve			0984										0	0	0	0	1	0	
15	0984	0984	Venray	09840000S	20190101	20200101	0984											VES		Zij Fe		0984	0	0	0	0	1	0	
16	0984	0984	Venray	09840000S	20180101	20190101	0984											VES		Zij Fe		0984	0	0	0	0	1	0	

WRDSUB: wat betekenen de labels

- Geen sleutel in WRDSUB (isBeschiktVoor)
- **Label F:** dezelfde NPS komt in WRDNPS van hetzelfde WOZ-object nogmaals voor en dan met een gevuld BSN in een oudere waardepeildatum
- **Label E:** dezelfde NPS komt in WRDNPS van hetzelfde WOZ-object nogmaals voor en dan met een gevuld BSN in een recentere waardepeildatum
- **Label D:** in WOZNPS is hetzelfde subject aanwezig en daar met gevuld BSN.
- **Label A:** in WOZNPS als in WRDNPS is de sleutel 'leeg' (geenWaarde/waardeOnbekend)
- **Label G:** subject komt wel voor in WRDNPS niet in WOZNPS
- **Label J:** BSN, SoFiNummer en aanvullingSoFiNummer zijn 'leeg'.

WRDSUB voorbeeld label G

01-01-2017	01-01-2018	€ 101.000	01 (Beschikking genomen)	Niet-natuurlijk persoon	Waarde onbekend	Centrada (Complex 401)	24-01-2018
------------	------------	-----------	--------------------------	-------------------------	-----------------	------------------------	------------

Belanghebbende: Eigenaar: Woonstichting - Gebruiker: Mevrouw

Soort belanghebbende	Zakelijk-rechtcode	Type subject	Identificatie	Naam	Status belang	Begin relatie	End relatie
Eigenaar	VE	Niet-natuurlijk persoon	23	Woonstichting	0 (Actief)	01-01-2009	
Gebruiker		Natuurlijk persoon	59	Mevrouw	0 (Actief)	01-01-2009	

WRDSUB: voorbeeld label D

01-01-2015	01-01-2016	€ 115.000	01 (Beschikking genomen)	Natuurlijk persoon	mevrouw PAJ Daansen >	21-01-2016	>
01-01-2014	01-01-2015	€ 115.000	01 (Beschikking genomen)	Natuurlijk persoon	mevrouw PAJ Daansen >	14-02-2015	>
01-01-2013	01-01-2014	€ 120.000	01 (Beschikking genomen)	Natuurlijk persoon	mevrouw PAJ Daansen >	28-02-2014	>
01-01-2012	01-01-2013	€ 130.000	01 (Beschikking genomen)	Natuurlijk persoon	mevrouw PAJ Daansen >	28-02-2013	>
01-01-2011	01-01-2012	€ 136.000	01 (Beschikking genomen)	Natuurlijk persoon	mevrouw PAJ Daansen >	29-02-2012	>
01-01-2010	01-01-2011	€ 138.000	01 (Beschikking genomen)	Natuurlijk persoon	mevrouw PAJ Daansen >	28-02-2011	>
01-01-2009	01-01-2010	€ 142.000	01 (Beschikking genomen)	Natuurlijk persoon	mevrouw PAJ Daansen >	28-02-2010	>

Eigenaar	VE	Natuurlijk persoon	45 🔍	mevrouw PAJ Daansen >	8 (Beëindigd)	01-01-2009	25-01-2016	>
Gebruiker		Natuurlijk persoon	45 🔍	mevrouw PAJ Daansen >	8 (Beëindigd)	01-01-2009	25-01-2016	>

Chatvragen?



WOZSUB: BSN niet gelijk aan SoFiNummer

	A	B	C	D	E	F	G	H	I
1	SV_code	gemeente	gemeente	wozObjectNur	verantwo	natuurlijk	BSN	ge	natu
2	9944	0233	Ermelo	023300001561	0233	NPS	192	Be	0211
3	9944	0233	Ermelo	023300002498	0233	NPS	163	Be	0215
4	9944	0233	Ermelo	023300002498	0233	NPS	163	Be	0215
5	9944	0233	Ermelo	023300007127	0233	NPS	119	Me	2128
6	9944	0233	Ermelo	023300007127	0233	NPS	119	Me	2128
7	9944	0233	Ermelo	023300007756	0233	NPS	194	Be	0295
8	9944	0233	Ermelo	023300007756	0233	NPS	194	Be	0295
9	9944	0233	Ermelo	023300149475	0233	NPS	192	Be	
10	9944	0233	Ermelo	023300149475	0233	NPS	192	Be	
11	9944	0243	Harderwij	024300001883	0243	NPS	192	Am	1933
12	9944	0243	Harderwij	024300002586	0243	NPS	104	Bo	0215
13	9944	0243	Harderwij	024300002586	0243	NPS	104	Bo	0215
14	9944	0243	Harderwij	024300006896	0243	NPS	193	Ric	

WRDSUB: BSN niet gelijk aan SoFiNummer

	A	B	C	D	E	F	G	H	I	J	K	L	M	N
1	SV_code	gemeente	gemeente	wozObjectNum	verantwo	waardepe	ingangsda	natuurlijk	BSN	Ges	natuurlijk	Persoon_soFiNummer		
2	9944	0233	Ermelo	023300007127	0233	20230101	20240101	NPS	119	Me	212			
3	9944	0233	Ermelo	023300149475	0233	20230101	20240101	NPS	192	Bee				
4	9944	0233	Ermelo	023300007127	0233	20220101	20230101	NPS	119	Me	212			
5	9944	0233	Ermelo	023300149475	0233	20220101	20230101	NPS	192	Bee				
6	9944	0233	Ermelo	023300007127	0233	20210101	20220101	NPS	119	Me	212			
7	9944	0233	Ermelo	023300149475	0233	20210101	20220101	NPS	192	Bee				
8	9944	0233	Ermelo	023300001589	0233	20200101	20210101	NPS	103	Beu	063			
9	9944	0233	Ermelo	023300002192	0233	20200101	20210101	NPS	130	Bos	021			
10	9944	0233	Ermelo	023300007127	0233	20200101	20210101	NPS	119	Me	212			
11	9944	0233	Ermelo	023300010208	0233	20200101	20210101	NPS	119	Me	212			
12	9944	0233	Ermelo	023300001589	0233	20190101	20200101	NPS	103	Beu	063			

Tot slot

Nog even dit:

We vragen:

- sleutels toe te voegen (tabblad 1 en 2)
- BSN en SoFiNummer aan elkaar gelijk maken
- laat bestaande aanvullingSoFiNummer ongewijzigd staan
- voeg nieuwe subjecten toe met direct een toekomstvaste sleutel, zonder aanvullingSoFiNummer maar bij de vestiging ontkomt je daar niet aan

We vragen niet:

- Bewuste dubbele subjecten te ontdebellen
- aanvullingSoFiNummers te verwijderen of te wijzigen

Werkwijze:

Lees de documentatie (Toelichting: [opruimen subjecten zonder toekomstvaste sleutel](#)) op onze site!

Leverancier:

- Release
- Script(s)
- Werkwijze

Praktische werkwijze:

Buitensporig grote inspanning is niet nodig

Anp.identificatie (NPS) of ann.identificatie (NNP) gebruiken

- als er geen actieve relatie is na wpd 2019 (laatste relatie beëindigd is voor 31-12-2019)
 - Overleden persoon
 - Ten onrechte opgevoerd (nooit echt belanghebbende geweest of een beschikking ontvangen)

U mag de anp.identificatie (NPS) of ann.identificatie (NNP) niet gebruiken als al ergens in uw bestand het BSN of RSIN heeft staan.

Een actueel belanghebbende (wpd 2020 of recenter) die overleden is krijgt wel een toekomstvaste sleutel.

Praktische werkwijze:

Verwijder zwevende subjecten
(ook van voormalige gemeenten)

Maandelijks herhalen wij de opruimactie,
maandelijks nieuwe overzichten op een beveiligde manier.

Zelf controleren op de raadpleegschermen
(waardepeildatum 2008 kan ontbreken)

Afsluiten

Heeft u vragen?

Annemiek Droogh (annemiek.droogh@waarderingskamer.nl)

Ruud Kathmann (ruud.kathmann@waarderingskamer.nl)

[Link](#) naar webinars

Vakbekwaamheid  WOZ